



smile gas life

すまいるガスライフ [プロメ]

PROME 新春号

2025

1~3月

- CONTENTS
- 年頭挨拶、我が家のスマイル 1
 - 2025ウィンターフェア 2
 - 福島ガスからお願い 冬期間のガス給湯器等の凍結にご注意ください 3
 - 暖房中もときどき換気をしましょう、引越は5日前までにご連絡を 4
 - 2024からのガス展覧会場の御礼、新春号のレシピ「プリンでフルーツグラタン」 5
 - 新春号のクイズ読者プレゼント、新春号の豆知識 5
 - カルチャー教室、いいお店見つけた 6
 - LINE会員募集、ガス料金スマホ決済のご案内、ポイント会員募集 6

年4回発行

福島ガス広報誌



福島ガス株式会社

代表取締役社長

西形 吉和

新年あけましておめでとーございませう

旧年中は福島ガスをご愛顧賜りましてありがとうございました。

また、日頃は「すまいるガスライフ・プロメ」をご愛読いただき、心より感謝申し上げます。

本年も、弊社はエネルギーの安定供給・災害対策の強化に努め環境にやさしい天然ガスを24時間365日安心安全にご利用いただけるよう社員一同努力してまいります。

カーボンニュートラル実現の過程において、クリーンエネルギーであるガスは重要な役割を果たします。万全の保安体制、きめ細かなサービスで、地域の皆様にはもちろんのこと、地球環境にも貢献できる企業として取り組んでまいります。

本年が皆さまにとって良い年となりますようお祈りを申し上げますとともに、引き続きお引き立て賜りますようお願い申し上げます。



我が家のスマイル

Vol.48

笑顔は最高のプレゼント



おはあちゃん
また遊ぼう!!
さや
紗矢ちゃん
(1歳5カ月)



バナナ
たべないな♡
あかり
燈くん
(7ヶ月)

福島ガスでは表紙の「我が家のスマイル」写真募集中

右記QRコードを読み取り、「我が家のスマイル」応募フォームからご応募ください。
掲載させていただく際は、「fg-smile@f-gas.co.jp」よりご連絡させていただきます。
※お預かりした個人情報は、「我が家のスマイル」の掲載に関してのみ使用し、他の目的には利用いたしません。



さむ〜い冬も
ガス暖房であったか!

ウィンターフェア

2025 1/25(土) 9:30~16:00

お得満載のフェア詳細は
中面をご覧ください!

今年もよろしく
お願いいたします

ウィンターフェア

2025年1/25(土) 9:30~16:00

会場 福島ガスショールームPROME(プロメ)
住所 / 〒960-8031 福島市栄町12-32 ユートピアビル1・3F
TEL.024-522-1690

※ウィンターフェア開催に伴い、ショールームプロメの開店時間が9:30に変更となります。ご理解、ご協力の程よろしくお願い致します。

午前中は混雑が予想されますので、午後のご来場をお勧めいたします。



ご来場プレゼント

もちずりワーク × 福島ガスオリジナル
メモ帳プレゼント

※お一人様1個とさせていただきます。※なくなり次第終了いたします。予告無く変更となる場合がございます。

LINE de 抽選会

2025年1月15日から抽選会の配信をします。当選者はウィンターフェア会場にてプレゼント!!

※事前に友だち登録をお願いします。右のQRコードを読み取る [友だち追加]>[QRコード]より

「科学雑誌 和久麻」松阪牛目録ギフト1万円が当たる!

来場者限定 機器ご成約特典

JCBギフトカードプレゼント

当日ご来場にて、その場でガス機器をご成約された方限定で

BOXティッシュプレゼント

■50万円以上(税込).....10,000円分
■10万円以上50万円未満(税込)....3,000円分
■5万円以上10万円未満(税込).....2,000円分

※ウィンターフェア会場にてご成約のお客様が対象です。上記金額には、設置工事費・ガス工事費を含みません。JCBギフトカードは、機器の購入・修理・工事費等にはご利用いただけません。※ご成約をキャンセルされた場合はプレゼント進呈も無効といたします。対象の機器を含む代金を全額お支払い確認後にプレゼント進呈といたします。※予告無く変更となる場合がございます。

ポイントコーナー

ポイント商品交換

ご来場ポイント 100pt プレゼント!

ポイント商品交換 2,000pt ▶ 1,000円 セブン&アイ共通商品券

さらにポイントプレゼント

※ポイントの付与は会場対象の機器をご成約のお客様が対象です。※福島ガスの家庭用ガスをご利用でポイント会員に加入されている方のみ適用されます。※機器購入に伴うポイント付与は代金お支払後の翌月となります。

実演 試食会

玉こんにゃく 豚汁

※先着順にてなくなり次第終了となります。※お一人様1食とさせていただきます。 ※イラストはイメージです。

レンジフード

3 Rinnai OGR シリーズ 幅75cm
レンジフードのファンは汚れる、という常識を変える。
高速回転ディスクが油の浸入をブロック! お手入れカンタン!
OILSMASHER
■OGR-REC-AP752LSV
メーカー希望小売価格270,710円(税込)
特価176,000円(税込) 34% off

4 Paloma WNBS-Hタイプ 幅75cm
操作性がアップしたハイグレードノンフィルタータイプ!
オイル受け(親水性塗装)
高ハツファン(ワンタッチ)
■WNBSK758HDXMWR
メーカー希望小売価格202,400円(税込)
特価115,500円(税込) 42% off

5 NORITZ Curara 幅75cm
操作部が大きく見えやすい、スッキリデザイン。
明るさ・色味が選べるLED照明
■NFGS21MSI
メーカー希望小売価格143,660円(税込)
特価78,100円(税込) 45% off

さむ~い冬もガス暖房であったか!

灯油の補給が面倒... ガス暖房のガス代が心配... 持ち運びが苦勞... お部屋が暖まりにくい...

灯油補給の手間がありません。 X 1

お得な料金プランがあります。

運びやすくコンパクトで使いたいときに使えます。

わずか5秒ですぐにぽかぽかです。

ガスファンヒーターで解決!

ガスファンヒーター(13Aのみ)

※100Vコンセントも必要となります。

1 Rinnai 幅11畳 幅15畳

早い者勝ち!

■SRC-365E オープン価格
特価19,800円(税込)

ガス赤外線ストーブ

電源(AC100V)を使わず点火が可能

2 Rinnai 幅11畳 幅15畳

簡単操作の縦型タイプ

■R-852PMSⅢ(D)
メーカー希望小売価格53,900円(税込)
特価42,900円(税込) 20% off

ガスファンヒーターを使いたいけどガス栓が...

A 予備(台所等)のガス栓があれば使えます
2口ヒューズ▶

A ガス栓が無い場合は工事で増やすことが可能です
ボックスヒューズ(床)▶

※接続用の部材があればすぐに使えます。
※詳しくは当社へご相談ください。お見積りは無料です。

ビルトインコンロ

6 Rinnai Mytone 幅60cm
湯も温度調整機能
炊飯・湯わかし機能
コンロ・グリルタイマー
オートグリル機能
■RS31W35P42DGA(V)(ライトベージュ/パールクリスタル天板)
メーカー希望小売価格190,300円(税込)
特価102,300円(税込) 46% off

7 Paloma FACE IS GRAND 幅75cm
湯も温度調整機能
炊飯・湯わかし機能
コンロ・グリルタイマー
オートグリル機能
スモークカットグリル
■PDT8AW3U75GH(シャインシルバー/ガラス天板)
メーカー希望小売価格269,500円(税込)
特価135,300円(税込) 49% off

8 NORITZ Mikke 幅75cm
湯も温度調整機能
炊飯・湯わかし機能
コンロ・グリルタイマー
オートグリル機能
■N3WV7RWAP3SIC(シルバー/ピンク/ガラス天板)
メーカー希望小売価格207,680円(税込)
特価89,100円(税込) 57% off

お得な料金プランのご案内

申込番号 1, 2... ホットA, C対象

詳しくは福島ガスホームページを検索してみてください!

1ヵ月で 約18.9% お得に!!

プラン A (ホットA) 12月~4月の検針分までの季節限定プランです。ご家庭で、ガス暖房機器をご使用いただいているお客さまを対象としたお得な料金メニューです。

プラン C (ホットC)

ウィンターフェアの住まいのリフォームで快適な暮らしをスタート!

住宅ecoリフォーム fukushima gas

システムキッチン 工事費別途

9 Takara standard
空間を彩る素材美。タカラのホーローシステムキッチンは美しい。
■レミュー
●間口255cm
●足元スライド
●ビルトインコンロ
●レンジフード
●食器洗い乾燥機
一点限り 展示品販売

洗面化粧台 工事費別途

10 Takara standard
水や汚れに強く美しさが長持ちする、まるごとホーローキャビネット。
●間口75cm
●3面鏡(鏡収納付き)
■ファミリー
メーカー希望小売価格292,380円(税込)~
特価251,900円(税込)~ 3,000ptプレゼント

掲載商品の色違い・サイズ違いもございますので、お気軽にお問合せください。記載以外の商品も多数展示しています。詳しくはスタッフにおたずねください。紙面の割引価格は2025年2月28日(金)まで有効です。お見積り、現場調査は無料となっております。

掲載以外のショールーム展示機器も 10~60%OFFにて販売いたします!

※セール期間中、Webでのお申込みの場合には、機器ご成約特典及びぶらめっポイントが対象外となりますのでご了承くださいませ。よろしくお願いいたします。

福島ガスからの
お願い

敷地内、建物工事を計画されているお客様へ

ガス管の確認はお済みでしょうか？

ガスをお使いのお客様の敷地内には ガス管が埋設されてます。

- 敷地内の外構工事をする
- 敷地内の水道・下水道等の工事をする
- 庭をスコップなどで掘削する
- 敷地内に杭・ピンを打つ
- 建物の改修工事 etc…

ガス管の損傷を防ぐため
施工箇所に
ガス管が埋まっていないか
必ず福島ガスまで
ご連絡ください！



連絡先:TEL.024-534-2176

冬期間のガス給湯器等の凍結にご注意ください

給湯器や風呂釜が凍結するとお湯が出なくなり、お風呂が使えなくなります。

また、機器が破損する恐れもあるため、冷え込む冬の時期は凍結予防を必ず行うようにしてください。



ガスふろ給湯器凍結予防方法

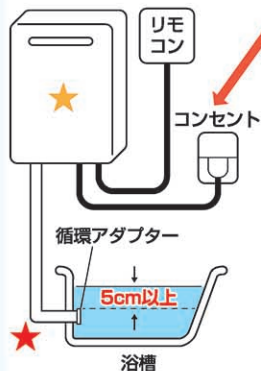

電源プラグを入れておけば、リモコンの運転スイッチ「入」「切」に関係なく、外気温が下がった時自動的に凍結を予防しますので、長期不在の場合でも電源ブレーカーを落とさないでください。

★「凍結予防ヒーター」が作動し、機器内を保温します。

★冬期間は、循環アダプターより上に**5cm以上水がある状態**にしておきましょう。燃焼しませんが「自動ポンプ運転」が作動し、浴槽の水を循環させることで風呂配管の凍結を予防します。

浴室内のガス給湯付風呂釜の水抜き方法

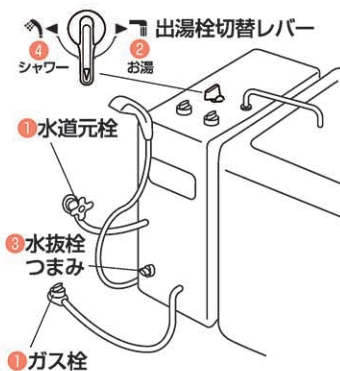

- ① ガス栓、水道元栓を閉めます。
- ② 出湯栓切替レバーをお湯に合わせます。
- ③ 水抜栓つまみを開けて水を抜きます。
- ④ 出湯栓切替レバーをシャワーに合わせます。
- ⑤ シャワーヘッドを低くし、ホース内の水を抜きます。再び使用するまでそのままの状態にしておきましょう。

特にシャワー付きのタイプが凍結しやすいので、お風呂を使い終わったら毎晩水抜きをしてください。

暖房中もときどき“換気”をしましょう



暖房機器使用時は、換気が必要です。安全にお使いいただくためガスファンヒーターやガスストーブなどの暖房機器をご使用になる場合は、1時間に1～2回(1～2分間)は窓を開けて換気しましょう。換気しない場合、燃焼に必要な空気(酸素)が不足し不完全燃焼の原因となります。換気には2箇所以上の窓を開けて、風の通り道を設けると効率よくできます。

お引越しの際は **5日前**までにご連絡を!!

☎ 電話でお手続き

お引越し5日前までにお電話ください。

TEL.024-534-2176

受付時間
8:30～17:00

🌐 インターネットでお手続き

24時間お申し込みができます。

ガス使用開始の
お申し込み



ガス使用中止の
お申し込み



※使用開始当日は、お客様の立ち会いが必要です。※使用中止のうち、解体や電気・LPガス等への切り替えなど、ガスメーターの撤去を伴う場合は、工事の1週間前までにお電話にてお申し込みください。

「2024くらしのガス展」ご来場の御礼

10月12日(土)～14日(祝)の3日間、福島ガス屋外特設会場において、「2024くらしのガス展」を開催いたしました。天候にも恵まれ、多数のお客様にご来場いただきまして、誠にありがとうございました。従業員一同、厚く御礼申し上げます。

また、緑日イベント売上金の一部70,700円を「令和6年9月能登半島大雨災害義援金」として、日本赤十字社を通じ寄付させていただきました。今後も皆様楽しんでいただけるガス展となりますよう努めて参りますので、末永くご愛顧賜りますようお願い申し上げます。



新春号のレシピ

「プリンでフルーツグラタン」

《材料》 4人分

- 焼きプリン (市販品) 1個 (140g) ※
- いちご 1粒 (13g)
- キウイ 15g
- バナナ 25g
- みかん缶 4粒
- 粉糖 適量

※ゼラチン不使用のタイプを使用してください



簡単で
おいしいよ♡



作り方

- ① いちごは洗ってヘタを取り、水気を拭いて縦4等分に切る。キウイは皮をむいて1cm幅のいちょうに切り、バナナは1cm幅の輪切りにする。みかんは水気を切る。
- ② ボウルに焼きプリンを入れ、スプーンでなめらかになるまで混ぜる。
- ③ 耐熱容器に②の1/4の量を流し込み、①のフルーツを並べる。残りも同様にする。
※「直火対応」「グリル対応」と記載がある耐熱容器をご使用ください。
- ④ グリル網に③を並べて弱火で10分焼く。(途中焼き加減を確認してください)
- ⑤ ④が焼き上がったら、粉糖を振る。



レシピはこちら

新春号のクイズ 読者プレゼント

問題

お引越しの連絡は
何日前まで?

答え 日前

ヒント:
4ページをみてね



3名様

DOSHISHA 布団乾燥機 ふとんジェット

ふとん対応サイズ

シングル

セミダブル

ダブル

写真はイメージです

《応募方法》

◆ハガキ…①クイズの答え、②郵便番号、住所、氏名、年齢、電話番号、お客様番号(当社のガスをご利用の方)③本誌へのご感想をご記入の上、下記までご応募ください。

※2024年10月1日より通常はがき料金が63円から85円に引き上げとなりますので、お間違えのないようご注意ください。

◆WEB…下記QRコードを読み取り、読者プレゼント応募フォームからご応募ください。

プレゼントは福島ガスショールームプロメにてお渡しいたしますので、取りに来ていただける方のみご応募ください。

《宛先》

〒960-8031 福島市米町12-32ユートピアビル1F
福島ガスショールームプロメ「読者プレゼント」係

《応募の締切》

2025年1月31日(金)※当日消印有効

《当選発表》

当選者には、郵送にてご連絡いたします。



WEB応募フォーム

【2024秋号の答え】 木球

2024秋号クイズに多数のご応募ありがとうございました。

※お預かりした個人情報は、郵送による当選通知に関してのみ使用し、他の目的には利用いたしません。

新春号の豆知識

ガスコンロの電池交換

ガスコンロの炎が消える、炎が維持しない症状で、多い原因が乾電池の消耗です。下記のような症状が出たら電池切れの可能性がります。ガスコンロの乾電池を新しいものに入れ替えてみてください。

点火してもうまく火が点かず、すぐに消えてしまう

点火ボタンを押してもパチパチとした火花が出ない

火花のパチパチがゆっくりしている

お知らせランプの点滅・点灯

およそ1年を目途に乾電池の交換をおすすめしております。この機会に乾電池の場所を確認してみましょう!



【例：テーブルコンロ】



【例：ビルトインコンロ】

※乾電池の場所は機種によって異なります。



ビルトインコンロ
電池交換動画は
こちら

プロメ カルチャー教室のご案内



※写真はイメージです

恵方巻きロール

1/28 火 お持ち帰り

・フルーツロールケーキ

パティスリー SEISENDO パティシエ 斎藤 隆一 先生

●時間 / 10:30~12:30 ●定員 / 12名
●参加費 / 1500円(税込) ●申込締切日 / 1月21日(火)

バレンタインスイーツ

2/4 火 お持ち帰り

・ガトーショコラ
・生チョコバナナコッタ

パティスリー SEISENDO パティシエ 斎藤 隆一 先生

●時間 / 10:30~12:30 ●定員 / 12名
●参加費 / 1500円(税込) ●申込締切日 / 1月28日(火)

おもてなパーティーメニュー

2/18 火

・アリアアータ(ペンネのトマトソース)
・野菜のグリル~豆乳マヨネーズ~
・きのこのポターージュスープ
・フライパンでヴィーガンフルーツケーキ
~豆腐チョコクリーム~

からだがよくなる料理教室 主宰 野田 郁子 先生

●時間 / 10:30~13:30 ●定員 / 12名
●参加費 / 1500円(税込) ●申込締切日 / 2月11日(火)

お花を入れて作るキャンドル

2/21 金

・アロマキャンドル1つ
(お好みのお花を型に入れて、
ロウで固めます)

ライブラ香りの学校福島校 小林 香代子 先生

●時間 / 13:30~15:30 ●定員 / 8名
●参加費 / 1000円(税込) ●申込締切日 / 2月13日(木)

レザークラフト

2/26 水

・眼鏡ケース

レザーソムリエ 松本 寿子 先生

●時間 / 13:30~16:00 ●定員 / 10名
●参加費 / 2500円(税込) ●申込締切日 / 2月19日(水)

麹を使った無添加COOKING

3/5 水 お持ち帰り

・塩麹、醤油麹づくり
・玄米ごはん
・おからハンバーグ(トマトソース)
・グリル野菜
・季節の副菜

食堂 和 管理栄養士 鈴木 和希 先生

●時間 / 10:30~12:30 ●定員 / 12名
●参加費 / 1500円(税込) ●申込締切日 / 2月26日(水)

初めての味噌作り

3/12 水 お持ち帰り

・仕込み味噌(1.5kg)

フードコーディネーター 嶋田 美江子 先生

●時間 / 10:30~12:30 ●定員 / 12名
●参加費 / 1500円(税込) ●申込締切日 / 3月5日(水)

手作りぼたもち

3/18 火

・粒あん
・胡麻
・春のお吸い物

栄養士 佐藤 徹子 先生

●時間 / 10:30~13:30 ●定員 / 12名
●参加費 / 1500円(税込) ●申込締切日 / 3月11日(火)

あんこのお花絞り体験教室

3/27 木 お持ち帰り

・お花見団子(1本)
(ワークショップで人気の「あんこの
お花絞り」が特別価格で体験できます)

香花恩 kakaon- 大橋 香理 先生

●時間 / 13:30~15:30 ●定員 / 8名
●参加費 / 1500円(税込) ●申込締切日 / 3月20日(木)

各教室の「申込締切日」の翌日(土日祝日の場合は翌営業日)に抽選し、**当選された方のみ電話連絡を差し上げ**ます。お電話が繋がらない場合こちらから何度か連絡致しますが、折り返しのない場合はキャンセル扱いとさせていただきます。

注意事項

※教室の様子を撮影し広報誌やホームページ等に掲載する場合がございます。※詳しい内容はホームページに記載されております。

ぷろめっご会員限定ポイントプレゼント

●1教室参加で50ポイント貯まります。
※カードをお忘れになった場合ポイントは付与できません。
※カード申込は家庭用ガスを使用しているお客さまが対象です。

実習参加のお客さまへのお願い

●マスク・エプロン・三角巾・手拭き用タオル・エコバッグ(持ち帰り教室のみ)をご持参ください。
●当日、15分以上遅刻された場合は、参加いただけませんのでお気を付けください。

教室開催場所

●ショールームプロメ 3F
※指定駐車場はございませんので、公共交通機関をご利用ください。
お申込みは、ショールームプロメの電話・FAX・窓口・WEBにて受付いたします。

先着順ではありません
TEL.024-522-1690
FAX.024-522-2421

- お電話(FAX)でのお申込みの場合、ご希望の教室名・住所・氏名・電話番号をお申し付けください。
- 実習内容により教室終了時間が前後する場合がございます。
- 髪の長い方はヘアゴム等をご用意ください。
- 実習に参加されないお子様の同伴はご遠慮ください。
- 都合によりイベント内容を変更する場合がございますのでご了承ください。
- 台風・地震等の天災、あるいはやむを得ない事情により教室を中止させて頂く場合がございます。
- お申込みはお一人様5教室までとさせていただきます。
- お2人でのお申込みも可能です。

厳選された銘酒とともに **和醸酒家 ひいろ** [営]17:30~23:00(L.O.22:30) [休]日曜日・祝日/定休 [駐]なし

- メニュー** ※価格はすべて税込
- ・日本酒満喫セット (お料理4品付き90分) ... 3,000円
 - ・日本酒満喫セット (お料理5品付き120分) ... 4,000円
 - ・馬肉のたたき ... 1,000円
 - ・だし巻き卵 ... 500円

クーポン

クーポン持参の方には
料理をご注文の方
お好きなドリンクを
1杯サービス

有効期限:2025年3月末まで お一人様1回

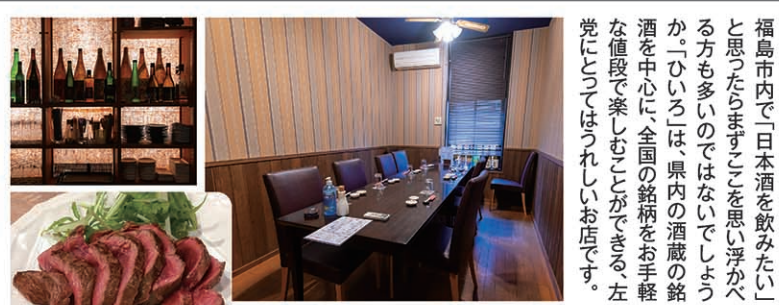

福島市内で「日本酒を飲みたい」と思ったらまずここを思い浮かべる方も多いのではないでしょうか。「ひいろ」は、県内の酒蔵の銘酒を中心に、全国の銘柄をお手軽な値段で楽しむことができる、左党にとってはうれしいお店です。

店主の沖野さんが毎週さまざまな酒蔵を訪ね、ひと瓶ひと瓶に込められた杜氏たちの情熱を供したいという思いで厳選した銘酒が店内にずらりと並びます。毎月新しいお酒を出してくる酒蔵もあるため、「ひいろ」でも月ごとに個性豊かな味を楽しむことができます。

さらにはうれしいのは「日本酒満喫セット」。メニューにある日本酒約30種類がなんと飲み放題に。「廣戸川や「寫楽」などの銘酒も含まれますから、日本酒初心者から愛好家まで存分に味わえます。

すなわち、愛好家まで存分に味わえます。食事も、人気の「だし巻き卵」や珍しい「馬肉のたたき」など沖野さん手づくりの料理が、日本酒との掛け合わせで至福の時間を引き立てます。

特別な一杯との出会いを楽しみに訪れてみてはいかがでしょうか。



日本酒を楽しむための隠れ家で特別な一杯を

ガス料金のお支払いが以下のスマホ決済で可能となりました。

LINE Pay PayPay d払い au PAY

詳しくはホームページをご覧ください。

福島ガス 検索

ポイント会員 随時募集中!!

福島ガスポイントカード 検索